

Πανεπιστήμιο Δυτικής Μακεδονίας

Τμήμα Μηχανολόγων Μηχανικών



ΤΕΧΝΙΚΗ & ΕΝΕΡΓΕΙΑΚΗ ΝΟΜΟΘΕΣΙΑ

**Δίκαιο της Ενέργειας
Η Ανάπτυξη των ΑΠΕ**

*Δρ Γεώργιος Σκόδρας
Επίκουρος Καθηγητής*

Περιεχόμενα



- Εισαγωγή – Στοιχεία Δικαίου
- Νομοθεσία Δημοσίων Έργων
- Νομοθεσία Μελετών Δημοσίου
- **Δίκαιο της Ενέργειας**
- Δίκαιο του Περιβάλλοντος
- Νομοθεσία Υγιεινής & Ασφάλειας

Εισαγωγή



Τριών δει μέμνησον τον άρχοντα

- *Ότι άνθρωπων άρχει*
- *Ότι κατά **Νόμον** άρχει*
- *Ότι ούκ άεί άρχει*

Περιορισμοί στην ανάπτυξη των ΑΠΕ



- ❑ *Σημαντικοί περιορισμοί στην ανάπτυξη των ΑΠΕ εξακολουθούν να υφίστανται και σήμερα στην Ελλάδα, κυρίως σε
 - ✓ διοικητικό και
 - ✓ οικονομικό επίπεδοπαρά την γενικότερη συναίνεση ως προς την ανάγκη προώθησης τους ως μέσο παραγωγής ηλεκτρικής ενέργειας*
- ❑ *Στον ν. 3468/2006 δεν γίνεται ρητή επισήμανση της πραγματικής θέσης που πρέπει να έχουν οι ΑΠΕ στην περιβαλλοντική πολιτική της χώρας*
- ❑ *Τροχοπέδη στην ανάπτυξη των ΑΠΕ αποτελεί η ελλιπής ενημέρωση τόσο των πολιτών όσο και σημαντικού μέρους στελεχών του δημόσιου και ιδιωτικού τομέα*
- ❑ *Αποτέλεσμα του ελλείμματος ενημέρωσης είναι η συχνά επιφυλακτική στάση των αρμόδιων φορέων της διοίκησης απέναντι στη δημιουργία εγκαταστάσεων ΑΠΕ και την αντίδραση περιβαλλοντικών οργανώσεων καθώς και τοπικών παραγόντων με βάση ατεκμηρίωτους φόβους περιβαλλοντικών επιπτώσεων, οπτικών και ηχητικών οχλήσεων κλπ*

Περιορισμοί στην ανάπτυξη των ΑΠΕ



- ❑ *Οι γραφειοκρατικές διαδικασίες για την εγκατάσταση και έναρξη λειτουργίας ενός σταθμού ΑΠΕ, παρά την εξέλιξη του νομοθετικού και κανονιστικού πλαισίου εξακολουθούν να είναι πολύπλοκες και χρονοβόρες*
- ❑ *Σύμφωνα με μελέτη του Γερμανικού Ινστιτούτου Fraunhofer που ολοκληρώθηκε το 2007, για λογαριασμό της Ευρωπαϊκής Επιτροπής, η Ελλάδα κατατάχθηκε στη 2^η χειρότερη θέση, μετά την Ουγγαρία, όσον αφορά την γραφειοκρατία που παγώνει τις επενδύσεις των ανανεώσιμων πηγών ενέργειας ανάμεσα στα Ευρωπαϊκά κράτη*
- ❑ *Η κατάσταση αυτή λειτουργεί σε βάρος του επενδυτικού ενδιαφέροντος, διότι οι καθυστερήσεις καθιστούν επισφαλείς τις επενδύσεις στον τομέα*
- ❑ *Αποτέλεσμα των ανωτέρω, σε συνδυασμό με την επιφυλακτική στάση πολλών επενδυτικών φορέων, είναι η επενδυτική άπνοια στον τομέα*
- ❑ *Ανεπαρκής είναι επίσης η προώθηση της έρευνας και της ανάπτυξης σε τεχνολογίες ΑΠΕ, καθώς και η συνεργασία με ερευνητικούς φορείς για την πρακτική αξιοποίηση των διαφόρων ερευνητικών προγραμμάτων*

Περιορισμοί στην ανάπτυξη των ΑΠΕ



- ❑ *Λόγω του σύνθετου χαρακτήρα των επενδύσεων ΑΠΕ και των πολλαπλών παραμέτρων που υπεισέρχονται στο σχεδιασμό και την υλοποίηση τους (περιβαλλοντικοί, κοινωνικοοικονομικοί, χωροταξικοί, τεχνικοί-τεχνολογικοί, κ.τ.λ.) δημιουργήθηκε η ανάγκη μιας εξαιρετικά πολύπλοκης διαδικασίας αδειοδότησης*
- ❑ *Αυτό όμως οδήγησε στην σταδιακή καθιέρωση μιας ιδιαίτερα γραφειοκρατικής διαδικασίας, όπου εμπλέκονταν πολλοί ενδιαμέσοι φορείς οι γνωμοδοτήσεις των οποίων ήταν συχνά αντιφατικές, με τελικό αποτέλεσμα τις σημαντικές καθυστερήσεις ή ακόμη και την αναστολή υλοποίησης των έργων*
- ❑ *Μέχρι το 2006 ορισμένες φάσεις της αδειοδοτικής διαδικασίας γίνονταν παράλληλα αλλά λόγω σοβαρών δυσλειτουργιών υιοθετήθηκε μία διαδικασία με γραμμική ροή η οποία όμως και αυτή αποδείχτηκε ιδιαίτερα χρονοβόρα*
- ❑ *Με το νέο νόμο (Ν.3851/4-6-2010) προτείνεται μια νέα διαδικασία από την εφαρμογή της οποίας αναμένεται μείωση της γραφειοκρατίας και συντόμευση των απαιτούμενων χρόνων αδειοδότησης*

Αδειοδοτική Διαδικασία έργων ΑΠΕ

Διάγραμμα κρίσιμης διαδρομής

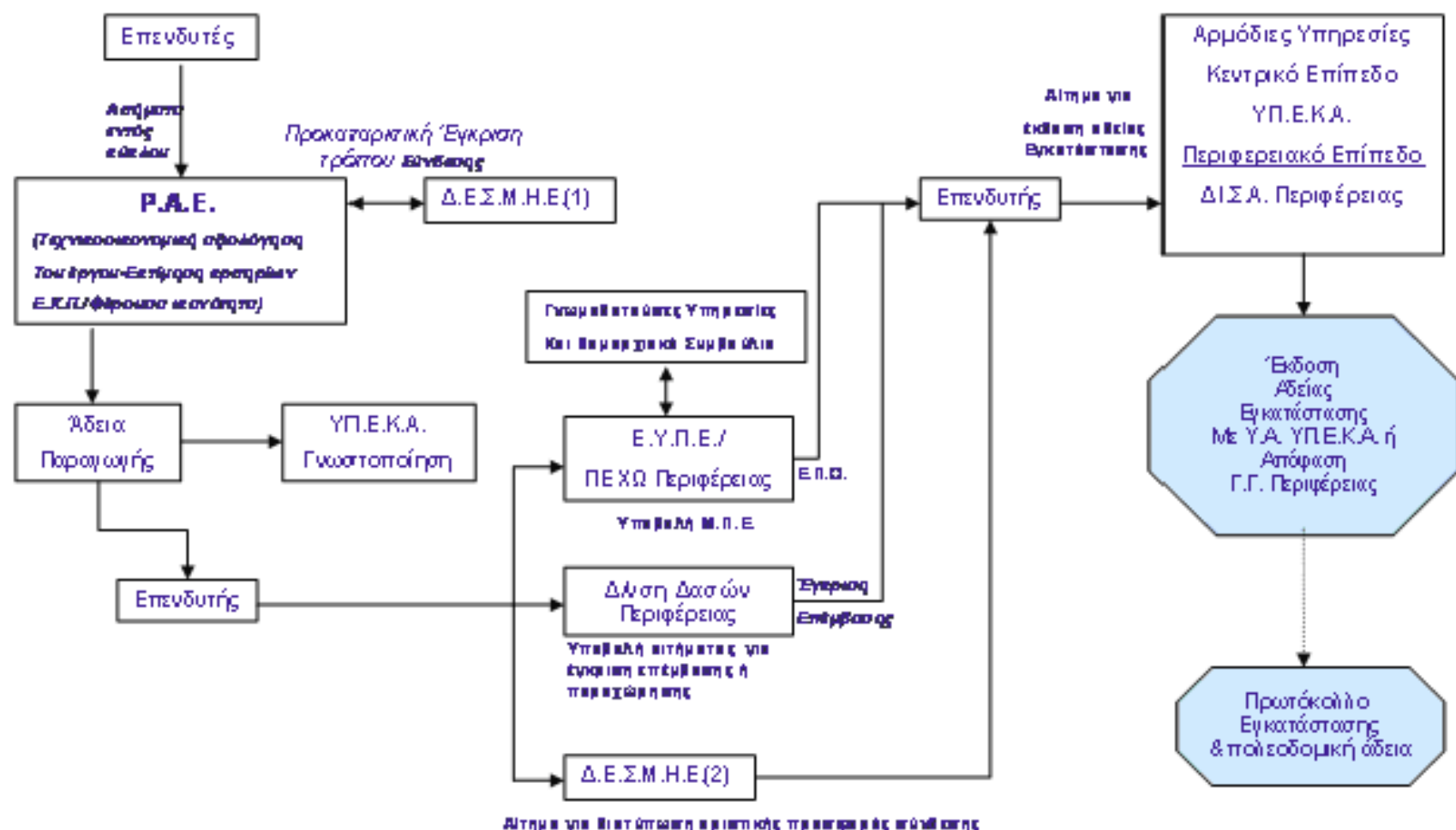

Υ.Α.Α.Τ.: Υπουργείο Αγροτικής Ανάπτυξης & Τροφίμων

Υ.Π.Ε.Κ.Α.: Υπ. Περιβάλλοντος, Ενέργειας & Κλιματικής Αλλαγής

Ρ.Α.Ε.: Ρυθμιστική Αρχή Ενέργειας

ΔΙ.Σ.Α.: Δ/ση Σχεδιασμού & Ανάπτυξης Περιφέρειας

Ε.Υ.Π.Ε.: Βιωματική Υπηρεσία Περιβάλλοντος

ΔΙ.Π.Ε.ΧΩ.: Δ/ση Περιβάλλοντος & Χωροταξίας Περιφέρειας

Δ.Ε.Σ.Μ.Η.Ε.: Διαχειριστής Ελληνικού Συστήματος μεταφοράς ενέργειας

Η προώθηση της ανάπτυξης των ΑΠΕ



Η γεωγραφική διασπορά των ΑΠΕ καθιστά σκόπιμη την εκμετάλλευσή τους σε τοπικό – περιφερειακό επίπεδο. Για την αξιοποίηση αυτή απαιτείται:

- ολοκληρωμένος ενεργειακός σχεδιασμός σε περιφερειακό επίπεδο*
- υπολογισμός των τοπικών ενεργειακών αναγκών και πηγών ενέργειας της περιοχής*
- εφαρμογή του Ειδικού Πλαισίου Χωροταξικού Σχεδιασμού και Αειφόρου Ανάπτυξης για τις ΑΠΕ*
- θεσμοθέτηση των «πράσινων πιστοποιητικών» που διασφαλίζουν ότι ο αγοραστής-καταναλωτής λαμβάνει μια δέσμευση από τον πωλητή ότι η ηλεκτρική ενέργεια που αγοράζει έχει ανανεώσιμο χαρακτήρα*
- υιοθέτηση φορολογικών απαλλαγών για τις ΑΠΕ, κατ' εφαρμογή της Οδηγίας 2003/96/ΕΚ για τη φορολόγηση των ενεργειακών προϊόντων, σε συνδυασμό με την επιβολή πρόσθετων φόρων στα ρυπογόνα καύσιμα, σε εφαρμογή της αρχής «ο ρυπαίνων πληρώνει»*
- υιοθέτηση της μεθόδου «one stop shop»*



ΕΥΧΑΡΙΣΤΩ ΓΙΑ ΤΗΝ ΠΡΟΣΟΧΗ ΣΑΣ!