



1^ο Εργαστήριο Ζωγραφικής

1^ο Εργαστήριο
Ζωγραφικής

Υπεύθυνοι: Γιάννης Ζιώγας, Ζωγράφος, Αναπληρωτής Καθηγητής
Σύνθια Γεροθανασίου ΕΕΠ

7^η βδομάδα/χειμερινό 2019-2020

το γυμνό



Πάμπλο Πικάσσο bleu Nude. 1902, 40 x 46 εκ. Ιδιωτική Συλλογή, Παρίσι

“Το σώμα είναι η γωνία θέασης του κόσμου. Μπορώ να έχω ένα σημείο θέασης του κόσμου μόνο “αν είμαι στον κόσμο, είμαι του κόσμου”¹ και μπορώ να αντιληφθώ το περιβάλλον μόνο επειδή το κατοικώ”

1. “I can have a point of view *on* the world ,ή Μερλώ Ποντύ. Merleau-Ponty, M. ([1945] 2016). *Φαινομενολογία της Αντίληψης*. Μτφρ. Κ. Καψαμπέλη. Νήσος.

Τα διαδικαστικά ... ΠΡΟΓΡΑΜΜΑ ΕΒΔΟΜΑΔΩΝ

Τρίτη 19 Νοεμβρίου 2019

9:30 έως 13:00 (Μεσονήσι)

Μελέτη της σύνθεσης. Αρχαιοθέτηση-οργάνωση των ατομικών ψηφιακών φακέλων των σπουδαστών.

Τετάρτη 13 Νοεμβρίου 2019

9:30 έως 12:30 (Μεσονήσι)

Μοντέλο.

14.00-15.00 Συνάντηση στα κεντρικά κτήρια, για την ολοκλήρωση της ομαδικής έκθεσης.

Πέμπτη 14 Νοεμβρίου 2019

9:30 έως 13.00 (Μεσονήσι)

9.30-11.00 Εισήγηση. 11-13.00 εργασία στη σύνθεση

Παρασκευή 15 Νοεμβρίου 2019

9:30 έως 13:00 (Μεσονήσι)

Εργασία-μελέτη στη σύνθεση.



Πάμπλο Πικάσσο bleu Nude. Oil on canvas 1906, 100 x 81 εκ. Ιδιωτική Συλλογή, Παρίσι

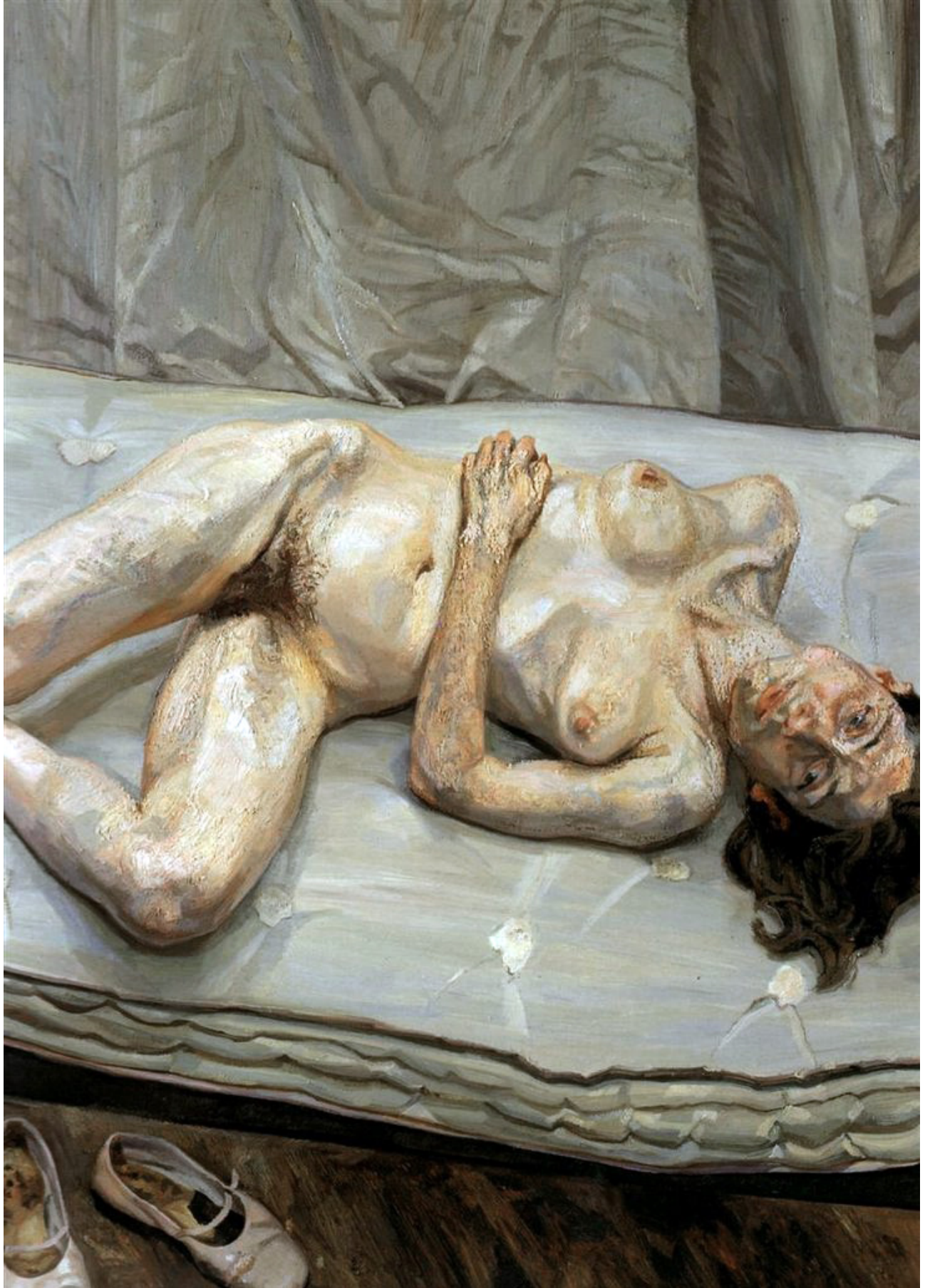

Λούσιαν Φρόντ, *Naked Portrait*, 2001, oil on canvas, 167.6 x 132.1 εκ. Michael



Λούσιαν Φρόντ Lucian Freud – Irish Woman on a Bed, 2003-04. Oil on canvas, 101.6 x 152.7 εκ. Ιδιωτική Συλλογή.

...η κατανόηση του υποκειμένου δεν θα γίνει ποτέ στην καθαρή μορφή του, αλλά θα πρέπει να το αναζητήσουμε εκεί που τέμνονται οι διαστάσεις του, και τόσο ο χώρος αλλά και ο χρόνος είναι διαστάσεις του είναι μας...

Μερλώ Ποντύ.

Τα του Καίσαρος:

ΟΙ ΠΑΡΟΥΣΙΕΣ ΠΙΣΤΟΠΟΙΟΥΝΤΑΙ:

- 1. ΜΕ ΜΙΑ ΥΠΟΓΡΑΦΗ ΤΟΥ ΦΟΙΤΗΤΗ/ΤΡΙΑΣ ΜΕΤΑΞΥ 9:30 - 9:45**
- 2. ΤΗΝ ΥΠΟΓΡΑΦΗ ΤΟΥ ΔΙΔΑΣΚΟΝΤΟΣ ΣΤΙΣ 13:30**
- 3. ΤΟΥΛΑΧΙΣΤΟΝ ΠΕΝΤΕ ΕΡΓΑΣΙΕΣ ΚΑΘΕ ΒΛΟΜΑΔΑ**

Από τη φετινή χρονιά θα υπάρχει διδάσκων στο Μεσονήσι τέσσερις μέρες τη βδομάδα: Τρίτη, Τετάρτη, Πέμπτη και Παρασκευή 9:30 έως 14:00.

Παρουσίες μπορείτε να έχετε τρεις φορές τη βδομάδα (όλοι/ες πλην των επί πτυχίω) τουλάχιστον (Πέμπτη /ΥΠΟΧΡΕΩΤΙΚΑ). Συνολικά για να θεωρηθεί ότι παρακολουθήσατε το εξάμηνο θα πρέπει να έχετε 20 παρουσίες ως το τέλος του εξαμήνου, εκ των οποίων 10 τις Πέμπτες.

ΠΑΡΑΚΑΛΩ Η ΑΔΗΛΟΓΡΑΦΙΑ ΠΟΥ ΑΦΟΡΑ ΤΟ 1^ο ΕΡΓΑΣΤΗΡΙΟ ΝΑ ΑΠΟΣΤΕΛΛΕΤΑΙ ΣΤΗΝ:
firstpaintingworkshop@uowm.gr